

# BOSTEC

券売機をつかう運用から活かす運用へ！  
業務効率化ソリューションをご提案します！

セルフ決済機・券売機  
総合カタログ



# 券売機シリーズ

## BTi-M2V

高額紙幣対応

クレジット決済

コード決済

電子マネー決済



大型モニタ採用の現金 / キャッシュレス併用に対応したスタンダード券売機です。

## FSH-19V

低額紙幣対応

(対応予定)  
クレジット決済

コード決済

電子マネー決済



大容量を確保しつつサイズのコンパクト化を実現したモデルです。

## RMC-19V

高額紙幣対応

クレジット決済

コード決済

電子マネー決済



背面側にもメンテナンス用モニタを搭載したバックヤード運用が可能な背面扉モデルです。

## BCL

クレジット決済

コード決済

電子マネー決済



社員食堂など、現金の取り扱いがないところにおすすめのキャッシュレス専用モデルとなります。

# セルフ決済機シリーズ

## FMC-27VA

高額紙幣対応

クレジット決済

コード決済

電子マネー決済



現金 / キャッシュレス併用可能なオールラウンドモデルです。

通販限定

## 楽しく券助

高額

低額

(※1)  
クレジット決済

(※1)  
コード決済

(※1)  
電子マネー決済



取り扱いがしやすい汎用モデルです。テンプレートメニュー対応となります。  
(※1) 各種キャッシュレス決済 (要ご相談)

## Slim Pay

クレジット決済

コード決済



現代にマッチしたキャッシュレス専用モデルです。

パネルの色の変更や、ロゴの挿入についてはご相談ください。

## キャッシュレス決済

### クレジットカード決済

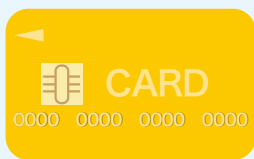

主要 6 大クレジットカードが使えるので、高額な精算でもスピーディな決済が可能です。

### コード決済



QR を利用した決済の他、専用 QR コードを用いた会員専用価格の適用等のリピーター獲得に貢献します。  
利用可能な QR 決済についてはお問い合わせください。

### 電子マネー決済



交通系電子マネーで決済ができるので、“ピッ”とするだけで精算できます。  
利用可能な電子マネーについては、お問い合わせください。

## 社員証、学生証連携

社員証や学生証を使用した、券売機運用ができます。

→給与天引き等のご要望に対応します

(要カスタマイズ)

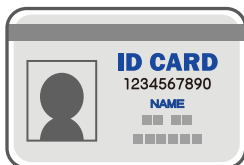

## キッチンプリンタ・モニタ

ご注文内容が厨房にあるプリンタ(モニタ)へリアルタイムで伝わるため、オーナー様はサービス提供に注力することができます。

### ①チケットを購入します



### ②厨房でオーダーが入ります



### ③出来上がりをお知らせ後、商品を受け取ります

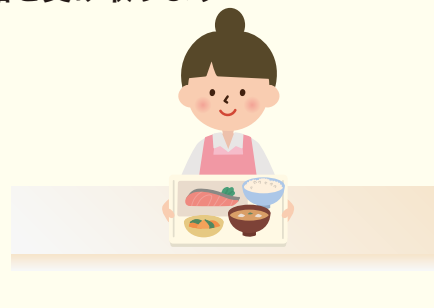

## 発券サンプル・複数税率対応

### レシート

セルフ決済機シリーズ

**BOSTEC Curry**

浅草橋店

03-3000-3000

登録番号 T1234567890123

但し、飲食代として  
領収いたしました。

2019年 1月 4日 13:06 機番.01

### ご利用明細

ビーフカレー

大盛

200円 × 3 ￥600円

\*ポークカレー(テイクアウト)

小盛

100円 × 2 ￥200円

合計 ￥800円

(10%対象 600円)

(8%対象 200円)

注)\*印は軽減税率(8%)対象商品

お客様No. A50

商品毎に8%と10%の設定ができるため、軽減税率制度への対応も心配いりません。また、適格請求書等保存方式(インボイス制度)にも対応しています。

### チケット

券売機シリーズ

09:21

入館券大人  
21-07-04

<当日限り有効>

1234 BOSTEC温泉 ￥600-

21-07-04 <当日のみ有効> 123

09:12

かけそば かけそば

123 そば処BOSTEC ￥380-

原寸大：幅 57.5mm (長さは可変)

### 使用できる用紙

- ・券の幅：57.5mm or 80mm
- ・チケットタイプは、通常券・半券(ミシン目)・綴り券・印刷済み券のロール紙を選択することができます。

## 店舗運営支援サービス

インターネットを利用して、いつ・どこにいても券売機の情報にアクセスができます。

- ・売上管理
- ・メニューデータのダウンロード
- ・CSV データ抽出しての 2 次利用
- ・機器の稼働状況確認

複数店舗を管理されている方は、インターネット環境があれば、全店の状況をリアルタイムで閲覧することができます。

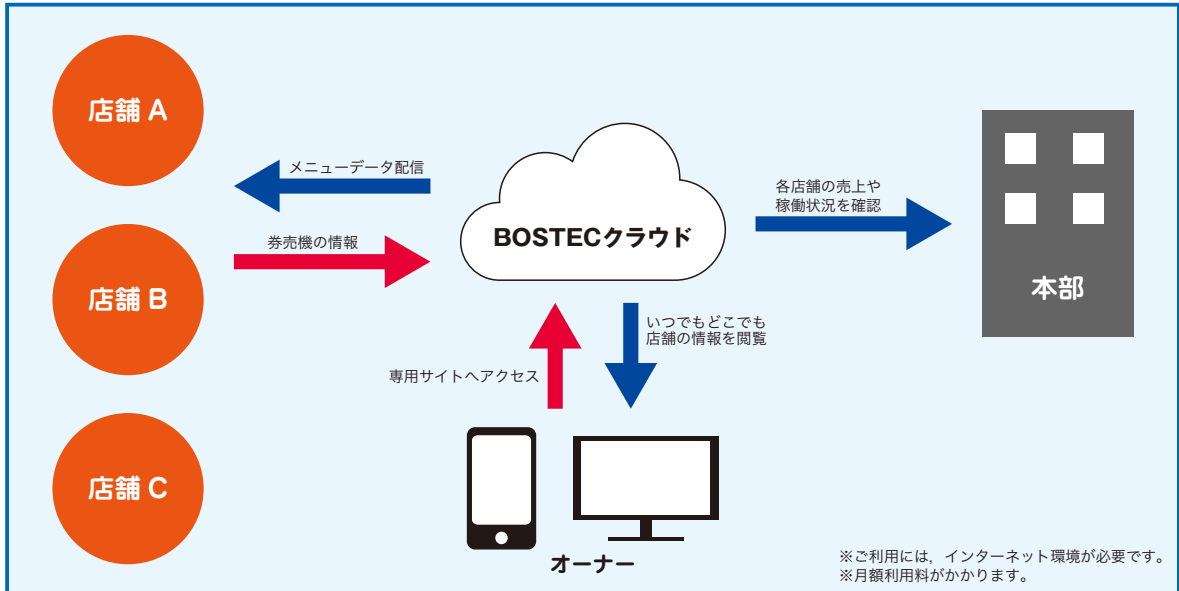

## お客様に合わせた多様なカスタマイズ

当社機器とお客様側の機器を連携させることで、より幅広い活用をすることができます。

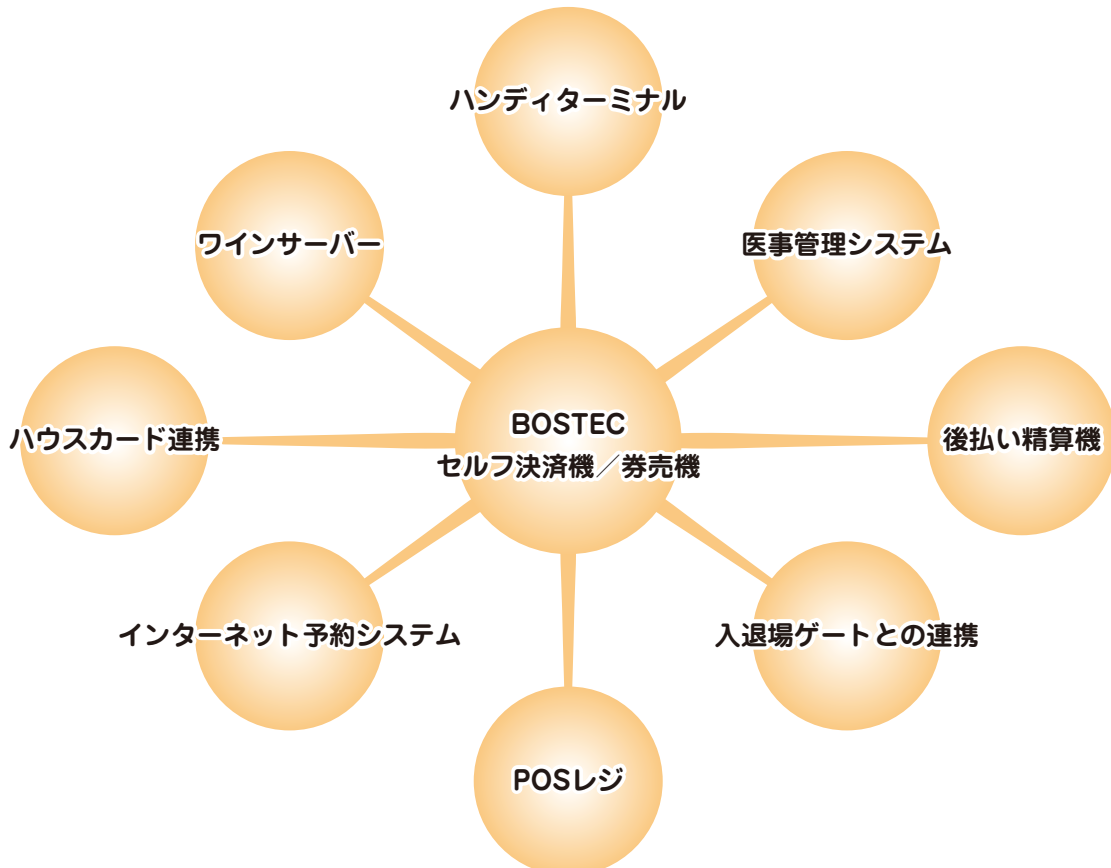

## 豊富なメニュー作成機能

最大27インチのディスプレイを活かした、見やすさとわかりやすさ・ユーザビリティの向上を実現しています。

- ・写真を使ってアピールをしたい
- ・一押し商品を大きく見せたい
- ・セット販売商品の取り扱いがある
- ・ご案内を表示させたい
- ……等

その他にも、さまざまなご要望を実現することができます。  
メニューサイズや配置は、自由にレイアウトすることができます。



## セットメニューの販売に対応

ファーストフード店などに多くみられるセットメニュー（メイン商品＋サイドメニュー＋ドリンク等）の販売にも対応できます。

- ・組み合わせの商品や数は自由に設定できます。
- ・組み合わせる商品の価格も自由に設定できます。  
（例：セットドリンクの無料化やセット割引価格の適用）
- ・単品販売も含めて数量管理ができるので、  
数量に限りがあってもあんしん。



他にもラーメン等の硬さや濃さなどの選択として設定することもできます。

## CHECK 楽しく券助シリーズのメニュー変更機能

従来、メニューの作成・変更にはPCと専用ソフトが必要でしたが、本機能はテンプレートメニューの適用時において本体をキーボードにて直接操作することで、商品名と価格を編集することができます。  
テンプレートは、30口座・80口座・6口座の3種類のテンプレートをご用意しております。

こんな時に役立つ機能です。

あっ！  
メニュー変更をしなくちゃいけないだったわ...

01 キーボードを接続

02 変更箇所を入力

03 変更後のメニューに切替

かんたんに変更できました！

## 集計機能

日計や月計の他にも、金銭入在庫や時間帯別といったさまざまな集計を出すことができます。  
また当社クラウドサービスからであれば、売上データを抽出して2次利用することができます。

他にも、時間帯販売・販売枚数の制限・外国語表記などを設定することができます。

仕様一覧

		券売機シリーズ				セルフ決済シリーズ		
機種名	BTi-M2V		FSH-19V	RMC-19V	BCL	FMC-27VA	FSC-156T (低額)	Slim Pay
							FMC-156T (高額)	
モニターサイズ	27インチ		19インチ(縦)	19インチ(縦) 15インチ	21.5インチ(横)	27インチ(縦)	15.6インチ	21.5インチ(縦)
使用貨幣	紙幣 一万円・五千円 二千円・千円		千円	一万円・五千円 二千円・千円	-	千円 (低額) 一万円・五千円・二千円・千円 (高額)		-
	硬貨		500円・100円・50円・10円			-	500円・100円・50円・10円	
紙幣収納枚数	一万円・二千円:約350枚 五千円:約220枚 千円:約750枚		千円:約400枚	一万円 五千円:約200枚 二千円 千円:約400枚	-	一万円 五千円:約200枚 二千円 千円:約400枚	千円:約400枚 (低額) (高額)	-
硬貨収納枚数	500円:約 700枚 100円:約1,000枚 50円:約1,000枚 10円:約1,000枚		500円:約 70枚 100円:約 77枚 50円:約 82枚 10円:約 92枚 SUB10円:約100枚 (100円:約87枚)	500円:約 70枚 100円:約 77枚 50円:約 82枚 10円:約 92枚 SUB10円:約100枚 (100円:約87枚)	-	500円:約 70枚 100円:約 77枚 50円:約 82枚 10円:約 92枚 SUB10円:約100枚 (100円:約87枚)		-
			OP: 3本チューブ ※1			OP: 3本チューブ ※1		
券種	感熱ロール紙 長さ: 300m 幅: 57.5mm/80mm 厚さ: 100~150μ ・縦方向ミシン目入 ・横方向ミシン目入 対応可		感熱ロール紙 長さ: 300m 幅: 57.5mm 厚さ: 100~150μ ・縦方向ミシン目入 ・横方向ミシン目入 対応可	感熱ロール紙 長さ: 300m 幅: 57.5mm/80mm 厚さ: 100~150μ ・縦方向ミシン目入 ・横方向ミシン目入 対応可		サーマルレシートロール 長さ: 63m 幅: 57.5mm or 80mm 厚さ: 65μ 外径: 80mm	サーマル レシートロール 長さ: 63m 幅: 80mm 厚さ: 65μ 外径: 80mm	
使用環境	雨や直射日光を避けた平坦な屋内、温度5~35°C、湿度35~80%							
外形寸法	690(W) 300(D) 1595(H) [mm]	500(W) 300(D) 1520(H) [mm]	500(W) 400(D) 1600(H) [mm]	500(W) 300(D) 1425(H) [mm]	440(W) 400(D) 1740(H) [mm]	350(W) 260(D) 605(H) [mm] (低額) 400(W) 260(D) 670(H) [mm] (高額)	500(ベースW) 500(ベースD) 1548(H) [mm] ※決済端末部は除く	
重量	約150kg	約67kg	約120kg	約80kg	約140kg	約20kg(本体部) (低額) 約30kg(本体部) (高額)	約35kg	
備考			背面扉	キャッシュレス専用		専用架台(OP)	キャッシュレス専用 専用架台(OP)	

※1: 100円 (420枚) または10円(465枚)

**安全に関するご注意**

- ご使用の前に、取扱説明書を必ずお読みのうえ、正しくお使いください。
- 設置は、専門の設置業者またはお買い上げ先へ依頼してください。
- 設置に際しては、JIS基準や業界自主基準に基づく据付けを行い、道路法や道路交通法、消防法、電気事業法などの関連法規を順守してください。
- 製品は質量に耐えられる場所で使用してください。 ●アースを必ず接続してください。
- 定格電圧単相 100V の製品です。必ず単相 100V で電流容量 15A の専用コンセントを使用してください。
- 屋内専用機です。必ず直射日光の当たらない、雨水などがかからない屋内で使用してください。
- 偽造貨幣および外国貨幣による損害について弊社は一切補償いたしかねます。
- 製品の仕様、デザインの一部は予告なく変更することがあります。
- 印刷物のため、実際の色と異なる場合があります。
- 定期的に点検いただき安全にご使用ください。

このカタログの記載内容は、2023年4月時点のものです。

株式会社 **BOSTEC**

長野本社  
〒381-0022 長野県長野市大字大豆島 3397-16  
TEL: 026-221-2228 FAX: 026-221-3600

東京営業所  
〒111-0053 東京都台東区浅草橋 1-9-12 浅草橋駅前ビル7F  
TEL: 03-3861-2050 FAX: 03-3861-2552

https://www.bostec.jp  
オンラインショップ: https://bostec.shop-pro.jp/